

## 국제뷰티 페스티벌 작품 공모전 심사규정

구 분	작 품	경기시간	제 출	번 호	
종 목	네일아트	종목구분	네일아트 전종목	심사장 확 인	

- \* 작품은 우편제출 혹은 이메일로 사진제출 하시기 바랍니다.
- \* 작품은 모든 종목 가능 하며 제출된 작품은 반환되지 않는다.
- \* 살롱아트의 경우 데칼이나 스티커 등의 재료는 제한한다.(라인테티프는 허용)
- \* 오부제 제한는 없으나 폴 스톤, 폴 스와로브스키 등의 디자인을 제한한다.
- \* 작품사진 3장 : 전면 1장 측면 2장 (오른쪽/왼쪽)
- \* 작품주제는 별도의 작품 주제지를 이용해 작성해 주시기 바랍니다.



## 국제뷰티 페스티벌 작품 공모전 심사규정

구 분	작 품	경기시간	제 출	번 호	
종 목	세미퍼머넌트	종목구분	콤보눈썹	심사장 확인	
<p>* 작품은 우편제출 혹은 이메일로 사진제출 하시길 바랍니다.</p> <p>* 작품은 모든 종목 가능 합니다.</p> <p>* 작품은 마네킹에 작업하여 사진제출합니다.</p> <p>* 작품사진 3장 : 정면 1장, 확대사진 2장 (오른쪽/왼쪽)</p> <p>&lt;정면&gt;</p>  <p>&lt;오른쪽&gt;</p>  <p>&lt;왼쪽&gt;</p> 					

# 국제뷰티 페스티벌 작품 공모전 심사규정

구 분	작 품	경기시간	제 출	번 호	
종 목	속 눈 찻	종목구분	속눈찻연장	심사장 확인	

- \* 작품은 우편제출 혹은 이메일로 사진제출 하시길 바랍니다.
- \* 작품은 모든 종목 가능 합니다.
- \* 작품은 부채꼴 모양을 원칙으로 합니다.
- \* 작품사진 3장 : 정면 1장, 확대사진 2장 (오른쪽/왼쪽)

<정면>



<오른쪽>



<왼쪽>



## 국제뷰티 페스티벌 작품 공모전 심사규정

구분	일 반	경기시간	제 출	번호	
종목	피부관리	종목구분	특수테라피	심사장확인	

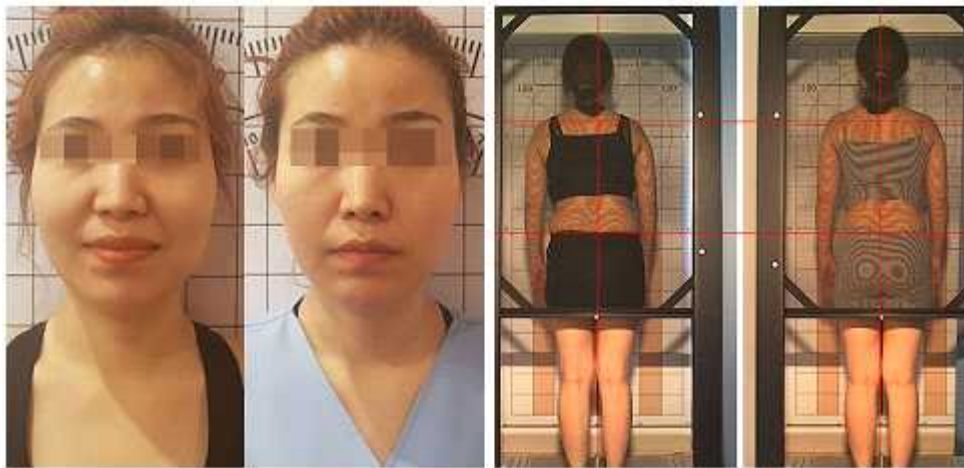

-영상은 이메일로, 제출하시길 바랍니다.

-영상은 15분 안으로, (클렌징/팩도포를 제외한) 특수테크닉만 시행합니다.

-특수테크닉은 자유롭게 구사할수 있습니다.

-촬영 도구는 상관 없으며, 참가자의 얼굴과 손이 정확히 나와야하며 모델의 노출부위를 보호해야 합니다(얼굴 부위는 쇄골아래 5cm만 노출하며, 바디부위는 모델의 얼굴은 비공개로 진행합니다)

-전,후 사진 1장 / 15분 영상제출, 관리제목은 정확히 기재합니다.

-관리시 복장과, 위생상태, 준비상태에 따라 감점요인이 될수 있습니다.

## 국제뷰티 페스티벌 작품 공모전 심사규정

구분	학생	경기시간	제출	번호	
종목	피부관리	종목구분	매뉴얼테크닉	심사장확인	



-영상은 이메일로, 제출하시길 바랍니다.

-영상은 15분 안으로, (클렌징/팩도포를 제외한) 매뉴얼 테크닉만 시행합니다.

-매뉴얼 테크닉시 기본동작 5가지를 부위별로 적용합니다.(적용부분:눈주변,이마,코,턱,볼)  
(쓰다듬기,문지르기,반죽하기,두드리기,떨기)

-촬영 도구는 상관 없으며, 참가자의 얼굴과 손이 정확히 나와야하며 모델의 노출부위를 보호해야 합니다(모델은 쇄골아래 5cm만 노출합니다)

-모델이 없을시에는 마네킹으로는 가능하나, 감점요인이 될수있으니 참고 바랍니다.

-시간초과 및, 시간미달은 감점요인이 될수있으니 참고 바랍니다.

-관리시 복장과, 위생상태, 준비상태에 따라 감점요인이 될수 있습니다.

## 국제뷰티 페스티벌 작품 공모전 심사규정

구 분	작 품	경기시간	제 출	번 호	
종 목	메이크업	종목구분	메이크업 전종목	심사장 확인	

- \* 작품은 우편제출 혹은 이메일로 사진제출 하시기 바랍니다.
- \* 작품은 모든 종목이 출품 가능 합니다.
- \* 아트마스크,일러스트 부분은 별도의 규격을 참고해 주시기 바랍니다.
- \* 하드보드지(규격:4절지)와 종이(A3)을 활용해 작업한다.
- \* 작품 주제는 별도의 작품주제지를 이용해 작성해주시기 바랍니다.
- \* 작품사진 3장 : 정면 1장 측면 2장(오른쪽/왼쪽)

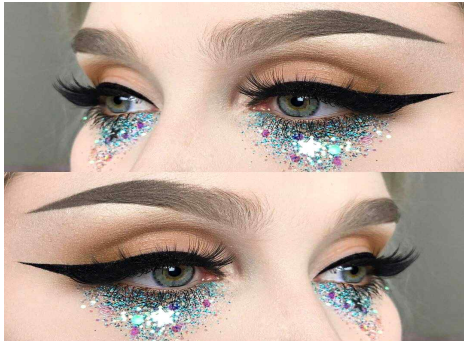

## 국제뷰티 페스티벌 작품 공모전 심사규정

구 분	작 품	경기시간	제 출	번 호	
종 목	헤 어	종목구분	헤 어 전종목	심사장 확인	

- \* 작품은 우편제출 혹은 이메일로 사진제출 하시기 바랍니다.
- \* 작품은 모든 종목이 출품 가능합니다.
- \* 작품 주제는 별도의 작품주제지를 이용해 작성해주시기 바랍니다.
- \* 작품사진 4장 : 정면 1장 후면 1장 측면 2장(오른쪽/왼쪽)





## 국제뷰티 페스티벌 작품 공모전 심사규정

구 분	작 품	경기시간	제 출	번 호	
종 목	일러스트	종목구분	일러스트/3D	심사장 확인	

- \* 작품은 우편제출 혹은 이메일로 사진제출 하시기 바랍니다.
- \* 작품은 모든 종목이 출품 가능합니다.
- \* 작품 주제는 별도의 작품 주제지를 이용해 작성해주시기 바랍니다.
- \* 작품사진 2장 : 작품사진 1장, 작업세팅사진 1장
- \* 일러스트 도면(인쇄용)은 아래를 참고해 주세요
- \* 작품은 하드보드지에 부착하고 일러스트는 A3사이즈에 작업합니다.





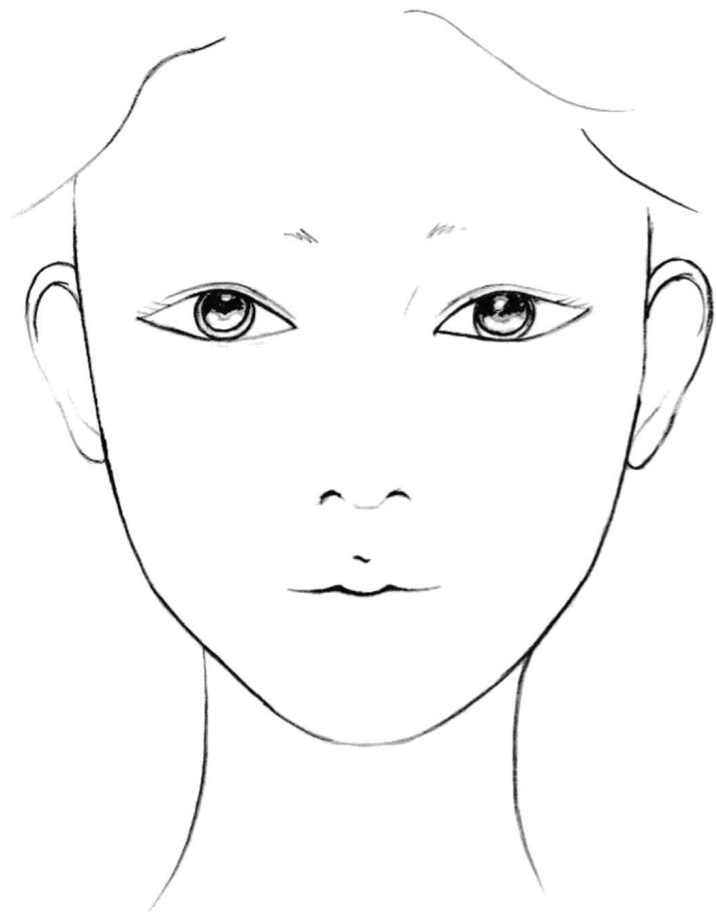

## 국제뷰티 페스티벌 작품 공모전 심사규정

구 분	작 품	경기시간	제 출	번 호	
종 목	아트마스크	종목구분	아트마스크	심사장 확인	

- \* 작품은 우편제출 혹은 이메일로 사진제출 하시기 바랍니다.
- \* 인조인형 얼굴 마스크(아크릴,플라스틱,종이 등)에 주제에 맞는 아트 페인팅을 자유롭게 표현한다.
- \* 작품 규격 : 판넬 기본규격은 31.8 × 41cm 로 하며 마스크 규격은 자유입니다.  
(판넬의 경우 규격 업수 화방 또는 문구점 구입시 NO:6호 F)
- \* 작품 주제는 별도의 작품 주제지를 이용해 작성해주시기 바랍니다.
- \* 작품사진 2장 : 작품사진 1장, 작업세팅사진 1장
- \* 참가자는 규격 판넬위에 마스크를 부착합니다.
- \* 아트마스크는 한 개를 기본으로 하나 작품 컨셉에 따라 두 개의 마스크까지 사용 가능합니다.

